

ETAPE : SE CONNECTER

Connectez-vous à <https://intranet.ffhaltero.fr>

Rentrez votre identifiant et votre mot de passe comme expliqué sur le tuto « Comment se connecter »

ETAPE : PRISE DE LICENCE

Note : Sur chaque page, des cadres d'information rouges peuvent apparaître pour rappeler de remplir des champs obligatoires.

L'affiliation a été validée par la fédération.

Le Président de la structure arrive alors sur sa page d'accueil et doit cliquer sur le bouton « **Saisie licences** ».

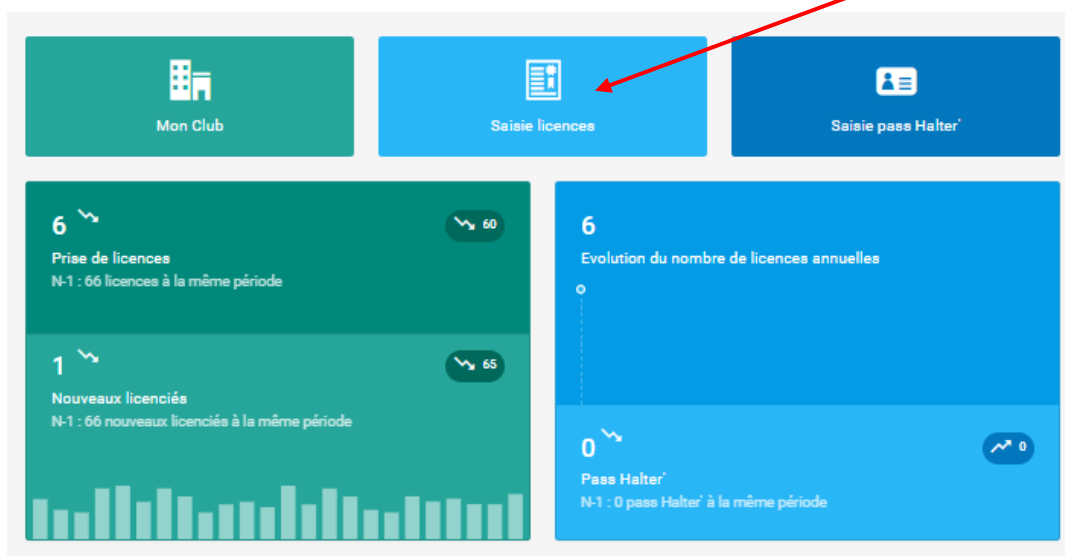

Etape 2 : le club saisit ses licences

Nous arrivons sur le module « Prise de licence ».

Cliquez sur le bouton « Choix d'une personne » afin de choisir la personne à licencier :

Pour rechercher une personne, il est possible de choisir plusieurs filtres.

CAS 1 : Je trouve la personne désirée :

Code adhérent	Nom	Né(e) le	Dernière licence	Ville
489584	Mme FFHM Test 1 Unss	27/02/2004	2024	22490 LANGROLAY-SUR-RANCE
489585	Mme FFHM TEST 2 UNSS	25/09/2004	N/A	22490 TREMEREUC
489586	M FFHM TEST 3 UNSS	28/04/2005	N/A	22490 TREMEREUC
489588	Mme FFHM TEST 4 UNSS	25/04/2005	N/A	
489589	M FFHM Test 5 Unss	25/09/2006	2024	94500 CHAMPIGNY-SUR-MARNE
489587	Mme TEST Ffhm	25/09/1985	2024	94500 CHAMPIGNY-SUR-MARNE
489714	M TUORIEL Ffhm	02/08/2023	N/A	94500 CHAMPIGNY-SUR-

Annotations include a red box labeled 'FILTRES' pointing to the filter buttons, a red oval around the filter buttons, a red box labeled 'On clique sur la personne désirée' pointing to the row for 'Mme FFHM TEST 2 UNSS', and a red oval around that specific row.

Attention : Si votre nom est composé comme par exemple M. LE FORT, veuillez chercher uniquement FORT dans la barre de recherche.

J'accède alors à sa fiche, je peux modifier ses données ou continuer si les données sont toujours justes et choisir les différentes autorisations correspondant à mon choix ou modifier la photo :

Structure et Personne Informations de la personne Choix de la licence Récapitulatif de la commande

Informations de la personne
M FFFHM Test 3 Unsa

Ces informations ont-elles changé ?

Né(e) le 12/09/1984
E-mail : test3@ffhahero.fr
X
22490 LANGROLAY-SUR-RANCE
test3@ffhahero.fr

Veuillez vérifier l'adresse mail sous peine de ne pas pouvoir vous connecter prochainement

Retour **Modifier ces informations** Continuer la saisie

Droit à l'image *: Je soussigné, M BERRIOT Aurélien, agissant pour le compte de la structure Club FFFHM, reconnait que l'adhérent pour lequel j'effectue la saisie m'autorise à insérer sa photo d'identité sur sa licence et qu'il autorise la FFFHM à exploiter toutes les photos et vidéos prises dans le cadre des activités fédérales pour des actions publicitaires ou promotionnelles. Cette autorisation est consentie pour le territoire français et une durée de 10 ans à compter de la captation de mon image. Je reconnais avoir informé l'adhérent qu'il disposait d'un droit d'accès, de modification, de rectification et de suppression des données qui le concerne (art. 34 de la loi " Informatique et Libertés "), soit par son espace personnel soit en contactant directement la Fédération française d'Halbérophilie - Musculation. J'atteste également que l'adhérent a pris connaissance de la réglementation fédérale et s'engage à la respecter. Cocher la case pour confirmer ce choix.
 Oui Non

Conditions d'utilisation des données *: Je soussigné, M BERRIOT Aurélien, agissant pour le compte de la structure Club FFFHM, déclare que la personne physique pour le compte de laquelle j'effectue la présente saisie (son représentant légal le cas échéant) a pris connaissance de la réglementation fédérale et s'engage à la respecter.
 Oui Non

Offres commerciales : Je soussigné, M BERRIOT Aurélien, atteste que l'adhérent autorise la FFFHM à lui adresser des offres commerciales. Cocher la case pour confirmer ce choix.
 Oui Non

Lettre d'informations : Je souhaite m'abonner à la newsletter fédérale.
 Oui Non

Accepter "Droits à l'image" et "Conditions d'utilisation"

Modifier la photo

Attention : Afin que tous vos licenciés puissent recevoir la licence fédérale et avoir accès à leur compte utilisateur, il est primordial de vérifier leur adresse mail.

L'adresse mail ne doit plus être **@tmp-ffhmfac.fr**

CAS 1 : Informations du licencié

Si des champs sont manquants et obligatoires, le système l'indique. Il faut donc modifier les données en cliquant sur le bouton « Modifier les informations » :

Saisie d'une Licence
117117 MAGDERE Serhat

Structure et Personne Informations du licencié Choix de la licence Récapitulatif de la commande

Veuillez corriger les erreurs suivantes pour pouvoir continuer :
- Le champ pays de naissance est obligatoire.
- Le champ adresse e-mail est obligatoire.

Informations du licencié

Ces informations ont-elles changé ?

Né(e) le 12/09/1984
E-mail : test3@ffhahero.fr
X
22490 LANGROLAY-SUR-RANCE
test3@ffhahero.fr

Retour **Modifier ces informations** Continuer la saisie

Droit à l'image : J'accepte de diffuser mes données (nom, prénom, club catégorie d'âge, nationalité, photo) sur le site internet public et sur le site internet qui gère les compétitions. Cocher la case pour confirmer ce choix. Si vous ne cochez pas vous devez indiquer obligatoirement à flutte.org les données concernées avec copie mail au club.

La photo devra obligatoirement être téléchargée pour l'inscription aux compétitions par intranet.

Modifier la photo

CAS 2 : Je ne trouve pas la personne désirée

Je clique alors sur le bouton « Ajout d'une autre personne » :

✕

Code adhérent

Nom Prénom

Dans la structure Non Licenciés en 2019 - 2020 Licenciés en 2018 - 2019

🔍 Rechercher

Résultats de la recherche :

Code	Nom	Né(e) le	Dernière licence	Ville
489584	Mme FFHM Test 1 Unss	27/02/2004	2024	22490 LANGROLAY-SUR-RANCE
489585	Mme FFHM TEST 2 UNSS	25/09/2004	N/A	22490 TREMEREUC
489586	M FFHM TEST 3 UNSS	28/04/2005	N/A	22490 TREMEREUC
489588	Mme FFHM TEST 4 UNSS	25/04/2005	N/A	22490 TREMEREUC

La personne n'est pas présente dans le tableau ? Vérifiez vos filtres de recherche ou ajoutez la en cliquant sur le bouton ci-dessous.

[+ Ajout d'une nouvelle personne](#)

CAS 2 : Informations du licencié

Saisie des données du licencié, puis bouton « Continuer »

👤 CIVILITÉ DE LA PERSONNE

Civilité *

Nom * Prénom *

Nom de famille de naissance Date de Naissance *

Nationalité * Nationalité secondaire

Adresse E-mail * Adresse E-mail secondaire

⚠️ Veuillez vérifier l'adresse mail sous peine de ne pas pouvoir vous connecter prochainement

Téléphone Téléphone mobile

Téléphone secondaire Téléphone mobile secondaire

📍 HONRABILITÉ

Lieu de naissance

Département de naissance Commune de naissance

📧 ADRESSE POSTALE

Bâtiment Escalier

N° Voie Type Voie

Nom de la voie Complément d'adresse

Code Postal * Commune *

Pays *

📷 PHOTO D'IDENTITÉ

Choisir un fichier...

Format pris en charge : jpeg, png, gif, bmp
Taille maximum : 8Mo

👤 RESPONSABLE LÉGAL

Nom * Prénom *

Téléphone * Adresse E-mail *

Les cases avec une * sont à remplir obligatoirement.

Il se peut que le logiciel remarque que la personne que vous avez inscrite est un doublon. Le logiciel vous indiquera alors :

En haut de la page :

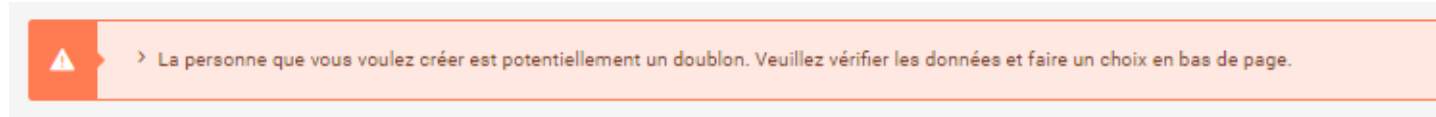

Retrouvez en bas de la page la personne que le logiciel a reconnu comme doublon.

En bas de page :

Si c'est bien la même personne, cliquez sur cette personne sinon confirmez l'inscription.

Choix de la licence :

Une fois les données modifiées, choisir le type licence. Puis cliquer sur le bouton « Calculer le tarif »

Veillez alors remplir les informations en prenant en compte les règles de la FFHM.

Concernant l'honorabilité, elle est obligatoire pour les dirigeants, arbitres et encadrants.

Le formulaire de licence pour M TUTORIEL FFHM (42 ans). Une annotation rouge pointe vers le menu déroulant « Type de licence : Licence "Compétition" » avec le texte : « Cliquer ICI pour choisir le type de licence. Vous ne pouvez choisir qu'un seul type à la fois ». Le formulaire est divisé en sections : « CHOIX DE LA LICENCE », « CHOIX DES DISCIPLINES », « INFORMATIONS COMPLÉMENTAIRES », « CERTIFICAT MÉDICAL / QUESTIONNAIRE DE SANTÉ », « HONORABILITÉ » et « Information Ministère des Sports ».

PS : Seules les personnes ayant un diplôme d'arbitre valide pourront prendre une licence arbitre. Si la personne est arbitre mais le choix de la licence n'est pas disponible, veuillez contacter la FFHM avec le Nom / Prénom / le grade du diplôme / la région d'obtention ainsi que la date d'obtention de celui-ci. Après vérification, la FFHM donnera l'accès à la personne et l'ajoutera comme diplômée de ce grade d'arbitre.

Concernant le certificat médical, vous avez la possibilité de :

- Certifier que le licencié a donné lieu à une réponse négative à chacune des rubriques au questionnaire de santé :

- Ajouter un nouveau certificat médical. Seule la date du certificat est obligatoire.

Cependant, la structure se doit de respecter les règles établit par la FFHM concernant le certificat médical. La FFHM pourra demander à tout moment, le certificat médical.

Une fois la saisie terminée, cliquez sur [Calculer le tarif >](#) .

La page ci-dessous apparait :

Cliquer ICI pour continuer

La page « Récapitulatif de la commande » s'ouvre comme ceci :

Récapitulatif de la commande

PERSONNE

M FFHM Test 3 Unss
N°489586
Né(e) le 12/09/1984

STRUCTURE

00000099 - Club FFHM
Comité Régional : L99 - CR FFHM
Département : D99 - CD FFHM

LICENCE CHOISIE

Licence + RC 2024 - Compétition MASTER - 489586 M FFHM Test 3 Unss + Assurance R.C. HALTÉROPHILIE - MUSCULATION	42,65 €
Assurance I.A - M FFHM Test 3 Unss	0,35 €
TOTAL DE LA LICENCE	43,00 €

[Retour](#) [Continuer](#)

Cliquer ICI pour continuer

Récapitulatif de la commande :

- Si la personne n'a jamais pris de licence, elle payera la somme de sa licence (dans ce cas : 43 euros)
- Si la personne est déjà licenciée, elle ne paiera pas une seconde fois.

Licence choisie

Licence + RC 2024 - Arbitre MASTER - 489586 M FFHM Test 3 Unss + Assurance R.C.
HALTÉROPHILIE - MUSCULATION

0,00 €

TOTAL DE LA LICENCE 0,00 €

[Calculer le tarif](#) [Continuer avec cette licence](#)

Votre demande a bien été enregistrée et réglée directement :

✓ > Cette demande de licence a bien été enregistrée.

Récapitulatif de la commande

PERSONNE

M FFHM Test 3 Unss
N°489586
Né(e) le 12/09/1984

STRUCTURE

00000099 - Club FFHM
Comité Régional : L99 - CR FFHM
Département : D99 - CD FFHM

LICENCE CHOISIE

Licence + RC 2024 - Arbitre MASTER - 489586 M FFHM Test 3 Unss + Assurance R.C. HALTÉROPHILIE - MUSCULATION	0,00 €
TOTAL DE LA LICENCE	0,00 €

[+ Saisie d'une autre licence](#) [+ Saisie d'une autre pratique pour ce licencié](#) [Fiche de la personne](#) [Fiche de la structure](#)

Quatre choix s'offrent à vous :

- Saisir une autre licence (d'une autre personne)
- Saisir une autre pratique ou ici un autre type de licence
- Aller sur la fiche de la personne
- Aller sur la fiche de votre structure

Vous pouvez alors continuer de prendre vos licences comme vous le souhaitez. Que ça soit en goutte à goutte ou en une seule fois.

Retrouvez alors le détail de vos licences prises dans l'onglet « Mon club »

Attention : le système actuel comptabilise le nombre de licences et non de licenciés (personnes ayant pris une ou plusieurs licences). La société Exalto travaille actuellement afin de créer un onglet « Licencié ». Nous reviendrons vers vous, une fois cet onglet créé.

Pour connaître le nombre de licenciés de votre club, vous pouvez aller dans le menu « Extraction » puis « Licenciés » et vous aurez les statistiques comme cela :

Cette solution est temporaire.